

# Les Fabriques

10 rue André Allar  
13015 Marseille

Parcelles cadastrées section 901 K n° 24-33-34-35-47  
Lot XXL-05C\_3  
Surface : 3054m<sup>2</sup>

## Maîtrise d'Ouvrage

LINKCITY

le Virage - Entrée B, 5 Allée Marcel Leclerc  
13009 MARSEILLE  
+33 (0)4 13 64 10 00



## Description

# PC34

## Maîtrise d'Oeuvre

### Architectes

Mandataires : PPX Architectes  
47 rue Popincourt  
75011 PARIS  
+33 (0)1 58 30 53 53



BAG Architectes  
185 Chemin du vallon de l'Oriol  
13007 MARSEILLE  
+33 (0)6 38 84 41 46



### Paysagiste

Nicolas Faure - Paysagiste concepteur  
47 rue Jean de Bernardy  
13001 Marseille  
+33 (0)6 77 10 51 39



### BET Fluides et Thermique

BETEM - Ingénierie  
900 Rue André Ampère  
13290 Aix-en-Provence  
+33 (0)4 42 26 06 97



### Bureau de Contrôle

QUALICONSULT - Frederic MAHIKIAN  
7 - 9 Rue Jean Mermoz  
13008 Marseille  
+33(0)6 70 89 12 88



## Pièces

PC34 - Le plan de situation du terrain sur lequel sont réalisées les aires de stationnement et le plan des constructions et aménagements correspondants [Art. R. 431-26 a) du code de l'urbanisme]

**LINKCITY SUD-EST**  
SNC au capital de 15 000 €  
5 Allée Marcel Leclerc  
Entrée B CS 20014  
13272 MARSEILLE CEDEX 08  
Tél. : +33 (0)4 13 64 10 41 / Fax : +33 (0)4 13 64 10 01  
RCS 343 156 154 RCS Lyon - I.E. - FR 05 343 156 154  
[www.linkcity.com](http://www.linkcity.com)

Phase	N°	Indice	Date
PC	34	A	09/03/2020

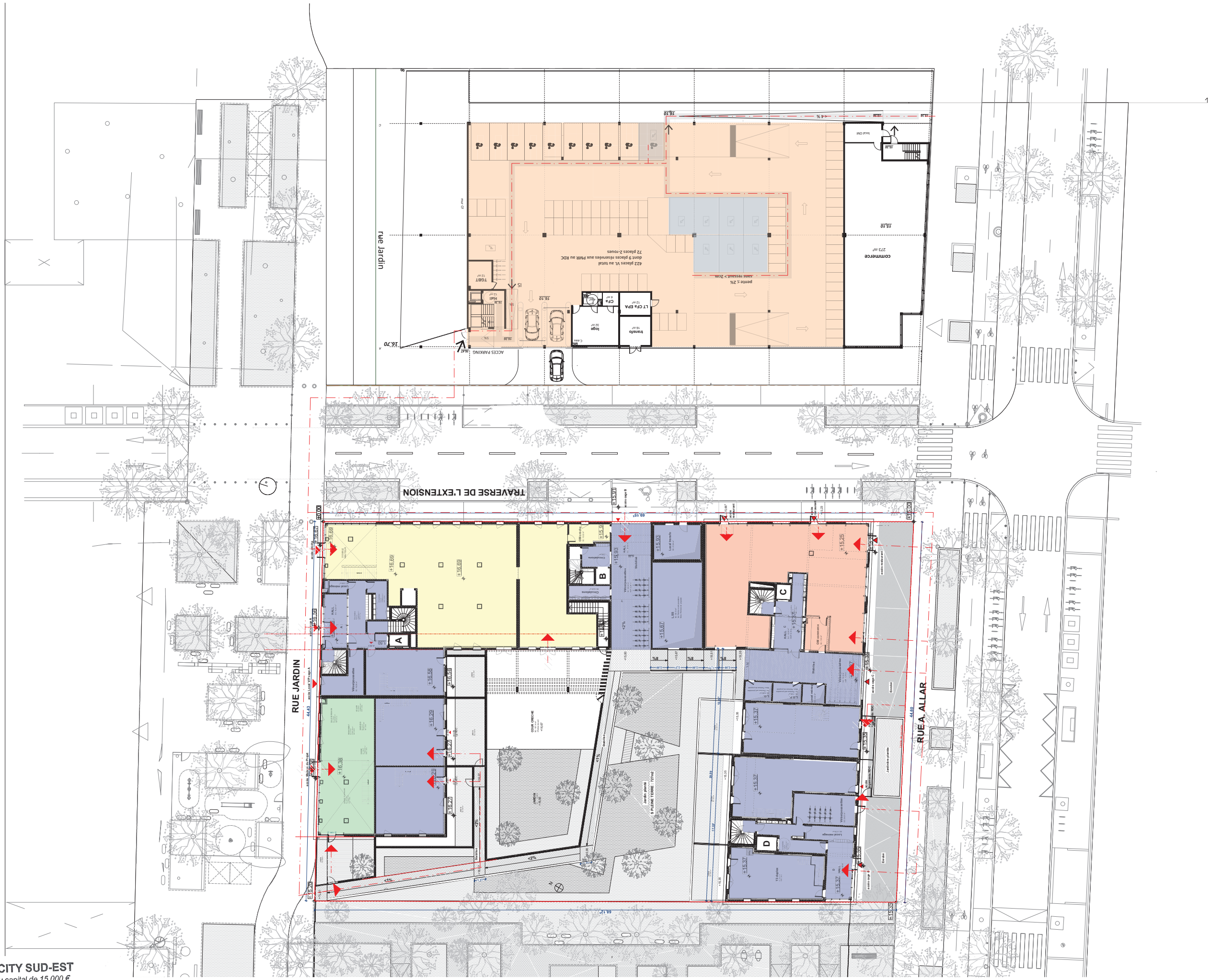

**LINKCITY SUD-EST**  
 SNC au capital de 15 000 €  
 5 Allée Marcel Leclerc  
 Entrée B | CS 20014  
 13272 MARSEILLE CEDEX 08  
 Tél. : +33 (0)4 13 64 10 41 / Fax : +33 (0)4 13 64 10 01  
 RCS 343 156 154 RCS Lyon - I.E - FR 05 343 156 154  
[www.linkcity.com](http://www.linkcity.com)

**Les Fabriques**  
 ILOT XXL-05C\_3  
 10 RUE ANDRE ALLAR  
 13015 MARSEILLE

MAITRE D'OUVRAGE  
**LINKCITY**  
 le Virage - Entrée B, 5 Allée Marcel Leclerc  
 13009 MARSEILLE  
 +33 (0)4 13 64 10 00

**PPX**  
 PETITDIDIERPRIoux  
 ARCHITECTES  
 47 rue Popincourt  
 75011 PARIS  
 +33 (0)1 58 30 53 53

**bag**  
 ARCHITECTES

ARCHITECTE  
**BAG ARCHITECTES**  
 185 Chemin du vallon de l'Oriol  
 13007 MARSEILLE  
 +33 (0)6 38 84 41 46

SCHEMATA  
 1:300,  
 1:85,50  
 PARCELLE  
 05C\_3

DESCRIPTION  
 PLAN D'ACCES  
 STATIONNEMENTS

- LEGENDE**
- Accessibilité PMR
  - Sortie
  - Crèche
  - Commerce
  - Maison des Projets
  - Logement

PLAN D'ACCES	INDEX
STATIONNEMENTS	A
PC39- ANNEXES	
PHASE PC	
DATE : 10/03/2020	